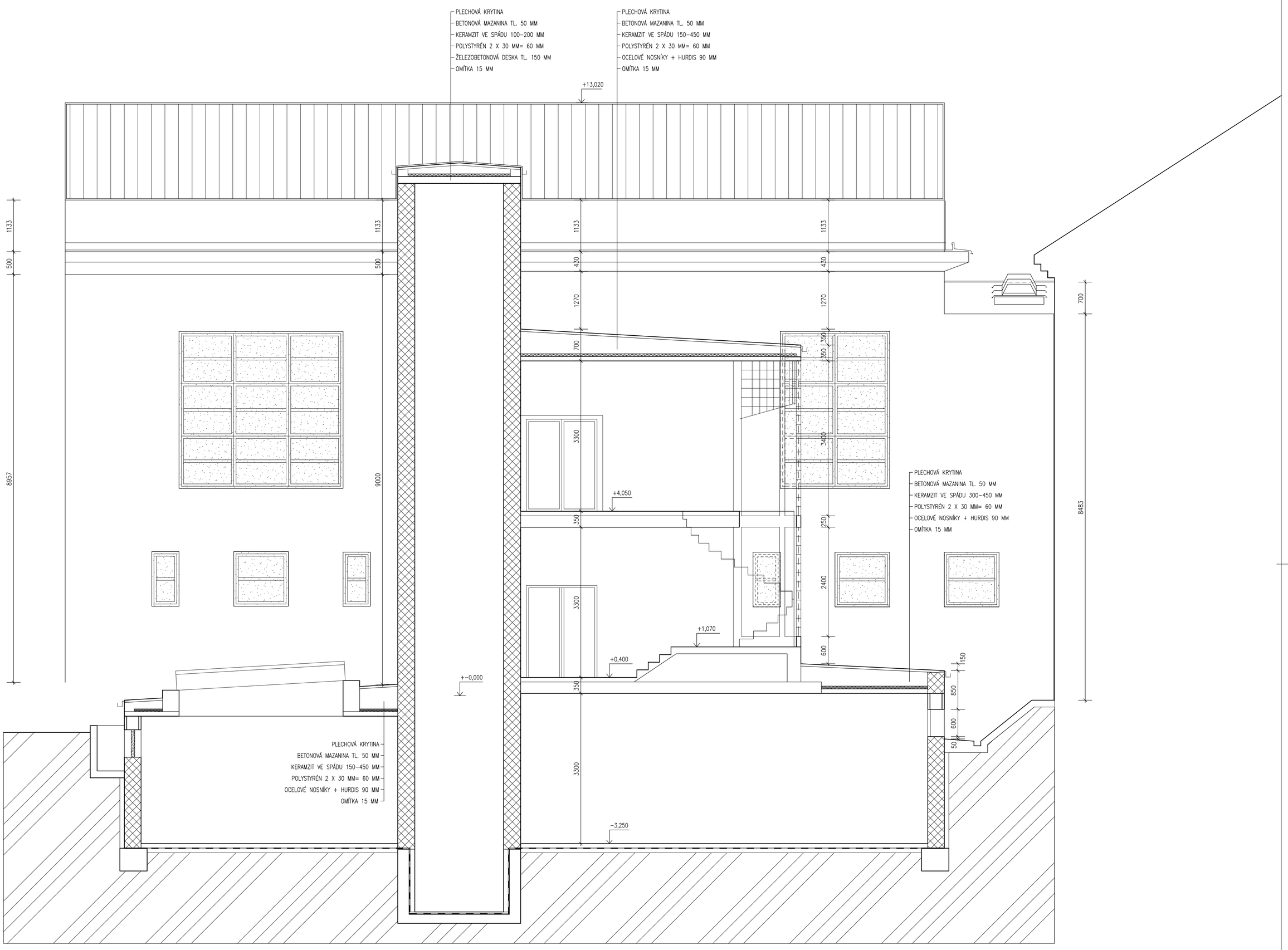

LEGENDA MATERIÁLŮ :

- ZDIVO Z CIHEL LATHERM 36 NA MVC 10
- ZDIVO Z CIHEL LATHERM 36 P15 MA MC 10
- ŽELEZOBETON
- BOURACÍ PRÁCE – DEMONTÁŽ OKEN

POZNÁMKA :

- VYBOURÁNÍ STÁVAJÍCÍCH VYZNAČENÝCH OKEN
- STÁVAJÍCÍ OPLECHOVÁNÍ VNĚJŠÍCH PARAPETŮ PONECHAT S ČÁSTEČNÝM ODŘÍZNUTÍM OPLECHOVÁNÍ V MÍSTĚ OKENNÍHO RÁMU

Ing. Vítězslav Vomočil

Digitálně podepsal Ing. Vítězslav Vomočil
Datum: 2025.11.23 13:47:50 +01'00'

VEDOUCÍ PROJEKTANT: ING. V. VOMOČIL	ČÍSLO ZAKÁZKY: 2025/14 STUPEŇ: DPS
INVESTOR : MĚSTO PŘELOUČ, ČESKOSLOVENSKÉ ARMÁDY 1665, PŘELOUČ OBEC : PŘELOUČ, MASARYKOVO NÁMĚSTÍ Č.P. 50 **ZÁKLADNÍ ŠKOLA PŘELOUČ, MASARYKOVO NÁMĚSTÍ Č.P. 50 – VÝMĚNA OKEN**	ING. Vítězslav VOMOČIL IČO 13179527 PROJEKČNÍ KANCELÁŘ P A R D U B I C E
ŘEZ–POHLED P1 – STÁVAJÍCÍ STAV	DATUM : XI. 2025 MĚŘÍTKO: 1 : 50 **D.1.1.3.8**